

PODER JUDICIAL DEL ESTADO DE SAN LUIS POTOSÍ  
CONSEJO DE LA JUDICATURA  
UNIDAD DE ESTADÍSTICA, EVALUACIÓN Y SEGUIMIENTO  
CONCENTRADO GENERAL DE ASUNTOS EN SALAS DEL SUPREMO TRIBUNAL DE JUSTICIA

SALAS EN MATERIA PENAL

PERIODO JUDICIAL 2008

	DIC-07	ENE	FEB	MAR	ABR	MAY	JUN	JUL	AGO	SEP	OCT	NOV	PROMEDIO MENSUAL	TOTAL EN EL PERIODO
<b>TOCAS</b>														
INGRESO	288	656	532	479	637	647	454	308	550	517	614	485	514	6,167
EGRESO	210	558	644	507	715	657	637	300	398	612	597	517	529	6,352
EN TRAMITE	1,209	1,307	1,195	1,167	1,089	1,079	896	904	1,056	961	978	946	1,066	
<b>RESOLUCIONES DICTADAS</b>														
CONFIRMADAS	96	152	208	148	223	207	217	122	136	222	200	165	175	2,096
MODIFICADAS	28	49	57	49	73	40	39	30	35	51	53	48	46	552
REVOCADAS	44	69	79	70	78	91	71	54	48	77	83	69	69	833
MIXTO	2	2	9	8	2	8	6	4	13	4	8	8	6	74
REPOSICIÓN DEL PROCEDIMIENTO	3	17	12	13	21	18	13	8	12	14	15	27	14	173
OTROS	4	3	7	2	8	6	6	4	4	4	4	1	4	53
<b>TOTAL</b>	<b>177</b>	<b>292</b>	<b>372</b>	<b>290</b>	<b>405</b>	<b>370</b>	<b>352</b>	<b>222</b>	<b>248</b>	<b>372</b>	<b>363</b>	<b>318</b>	<b>315</b>	<b>3,781</b>
<b>PROMOCIONES</b>														
PROMOCIONES ACORDADAS	252	919	876	637	822	799	821	381	777	759	804	778	719	8,625
IMPULSO PROCESAL DE OFICIO	507	1,414	1,410	945	1,504	1,300	1,231	595	1,069	996	1,061	1,051	1,090	13,083
<b>ACUERDOS DICTADOS</b>	<b>759</b>	<b>2,333</b>	<b>2,286</b>	<b>1,582</b>	<b>2,326</b>	<b>2,099</b>	<b>2,052</b>	<b>976</b>	<b>1,846</b>	<b>1,755</b>	<b>1,865</b>	<b>1,829</b>	<b>1,809</b>	<b>21,708</b>

NOTA: La información presentada es únicamente de carácter informativo, proporcionada por la Presidencia del Supremo Tribunal de Justicia del Estado de San Luis Potosí.

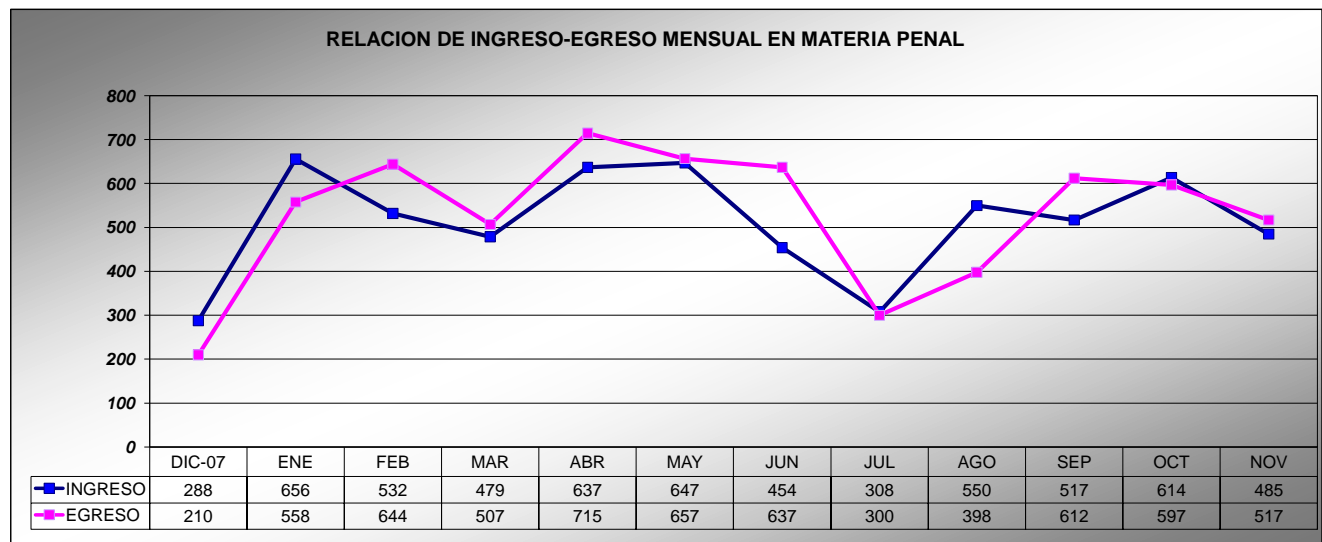

PODER JUDICIAL DEL ESTADO DE SAN LUIS POTOSÍ  
CONSEJO DE LA JUDICATURA  
UNIDAD DE ESTADÍSTICA, EVALUACIÓN Y SEGUIMIENTO  
CONCENTRADO GENERAL DE ASUNTOS EN SALAS DEL SUPREMO TRIBUNAL DE JUSTICIA

INGRESO DE TOCAS EN MATERIA PENAL

PERIODO JUDICIAL 2008

SALA	DIC-07	ENE	FEB	MAR	ABR	MAY	JUN	JUL	AGO	SEP	OCT	NOV	PROMEDIO MENSUAL	TOTAL EN EL PERIODO
PRIMERA	111	250	213	180	241	244	176	117	205	195	229	192	196	2,353
SEGUNDA	117	250	197	179	242	245	169	114	210	195	241	170	194	2,329
QUINTA	60	156	122	120	154	158	109	77	135	127	144	123	124	1,485

PROMEDIO MENSUAL GENERAL	96	219	177	160	212	216	151	103	183	172	205	162
--------------------------	----	-----	-----	-----	-----	-----	-----	-----	-----	-----	-----	-----

TOTAL POR MES	288	656	532	479	637	647	454	308	550	517	614	485
---------------	-----	-----	-----	-----	-----	-----	-----	-----	-----	-----	-----	-----

6,167

NOTA: La información presentada es únicamente de carácter informativo, proporcionada por la Presidencia del Supremo Tribunal de Justicia del Estado de San Luis Potosí.

DISTRIBUCIÓN DE INGRESOS EN MATERIA PENAL EN EL PERIODO

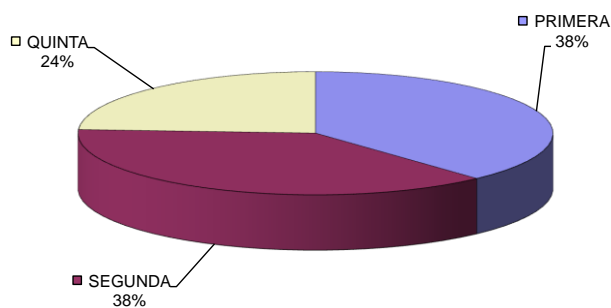

INGRESOS MENSUALES POR SALA EN EL PERIODO

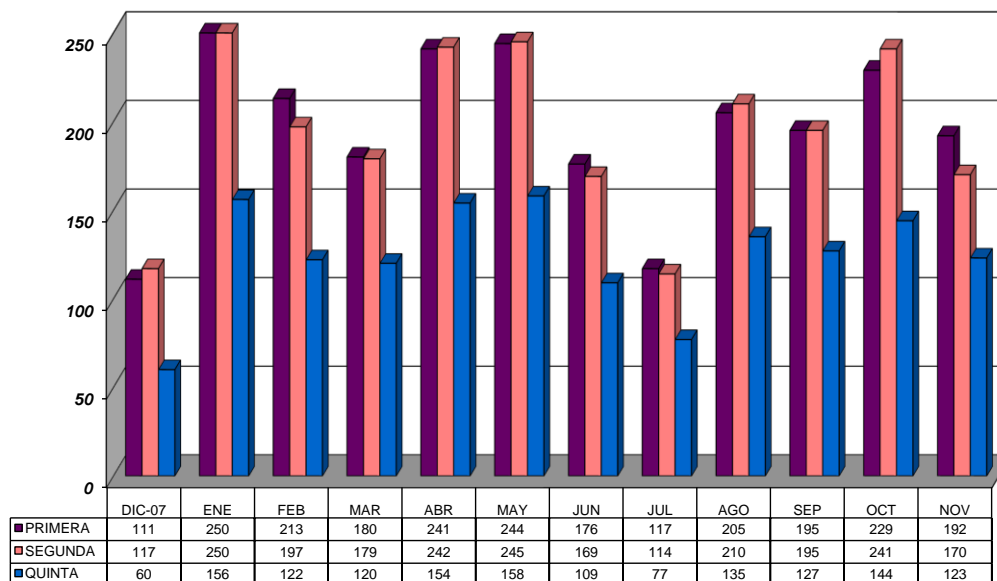

PODER JUDICIAL DEL ESTADO DE SAN LUIS POTOSÍ  
CONSEJO DE LA JUDICATURA  
UNIDAD DE ESTADÍSTICA, EVALUACIÓN Y SEGUIMIENTO  
**CONCENTRADO GENERAL DE ASUNTOS EN SALAS DEL SUPREMO TRIBUNAL DE JUSTICIA**

EGRESOS DE TOCAS EN MATERIA PENAL

PERIODO JUDICIAL 2008

SALA	DIC-07	ENE	FEB	MAR	ABR	MAY	JUN	JUL	AGO	SEP	OCT	NOV	PROMEDIO MENSUAL	TOTAL EN EL PERIODO
PRIMERA	52	192	200	182	262	239	215	78	123	217	257	227	187	2,244
SEGUNDA	91	206	243	211	274	271	270	158	178	235	191	161	207	2,489
QUINTA	67	160	201	114	179	147	152	64	97	160	149	129	135	1,619

PROMEDIO MENSUAL GENERAL	70	186	215	169	238	219	212	100	133	204	199	172
--------------------------	----	-----	-----	-----	-----	-----	-----	-----	-----	-----	-----	-----

TOTAL POR MES	210	558	644	507	715	657	637	300	398	612	597	517	6,352
---------------	-----	-----	-----	-----	-----	-----	-----	-----	-----	-----	-----	-----	-------

NOTA: La información presentada es únicamente de carácter informativo, proporcionada por la Presidencia del Supremo Tribunal de Justicia del Estado de San Luis Potosí.

DISTRIBUCIÓN DE EGRESOS EN MATERIA PENAL EN EL PERIODO

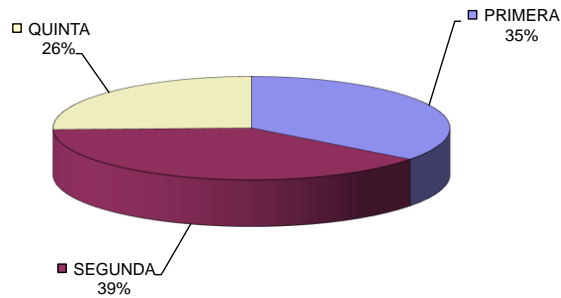

EGRESO MENSUAL POR SALA EN EL PERIODO

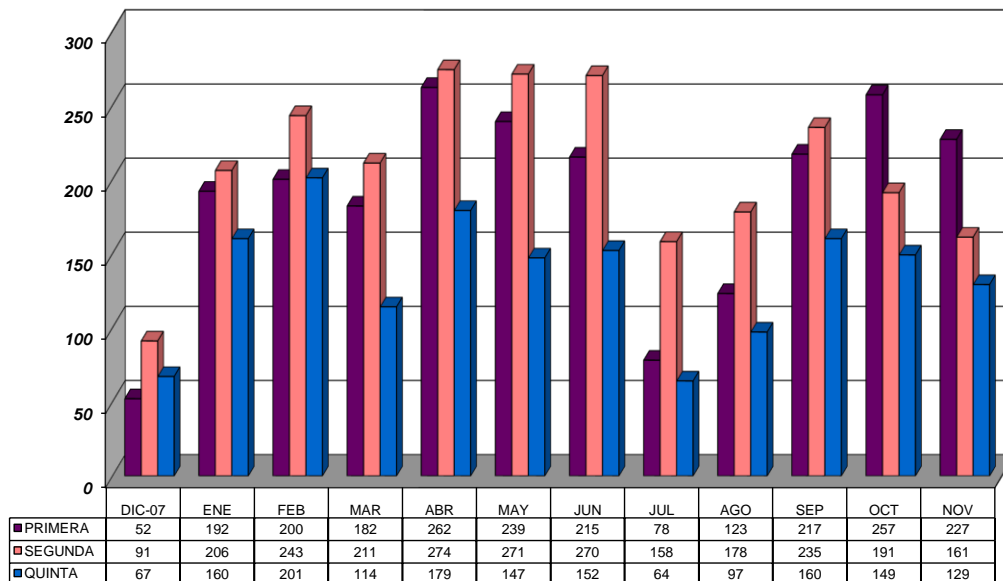

PODER JUDICIAL DEL ESTADO DE SAN LUIS POTOSÍ  
CONSEJO DE LA JUDICATURA  
UNIDAD DE ESTADÍSTICA, EVALUACIÓN Y SEGUIMIENTO  
CONCENTRADO GENERAL DE ASUNTOS EN SALAS DEL SUPREMO TRIBUNAL DE JUSTICIA

SENTENCIAS DICTADAS EN MATERIA PENAL

PERIODO JUDICIAL 2008

SALA	DIC-07	ENE	FEB	MAR	ABR	MAY	JUN	JUL	AGO	SEP	OCT	NOV	PROMEDIO MENSUAL	TOTAL EN EL PERIODO
PRIMERA	50	86	117	102	146	132	114	61	69	133	156	144	109	1,310
SEGUNDA	62	115	124	113	148	154	154	112	113	142	119	88	120	1,444
QUINTA	65	91	131	75	111	84	84	49	66	97	88	86	86	1,027

PROMEDIO MENSUAL GENERAL	59	97	124	97	135	123	117	74	83	124	121	106
--------------------------	----	----	-----	----	-----	-----	-----	----	----	-----	-----	-----

TOTAL POR MES	177	292	372	290	405	370	352	222	248	372	363	318	3,781
---------------	-----	-----	-----	-----	-----	-----	-----	-----	-----	-----	-----	-----	-------

NOTA: La información presentada es únicamente de carácter informativo, proporcionada por la Presidencia del Supremo Tribunal de Justicia del Estado de San Luis Potosí.

SENTENCIAS DICTADAS EN MATERIA PENAL EN EL PERIODO

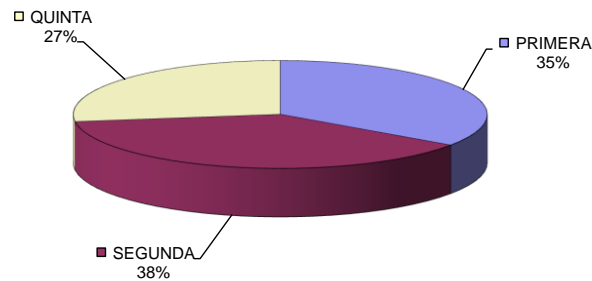

SENTENCIAS DICTADAS POR SALA EN EL PERIODO

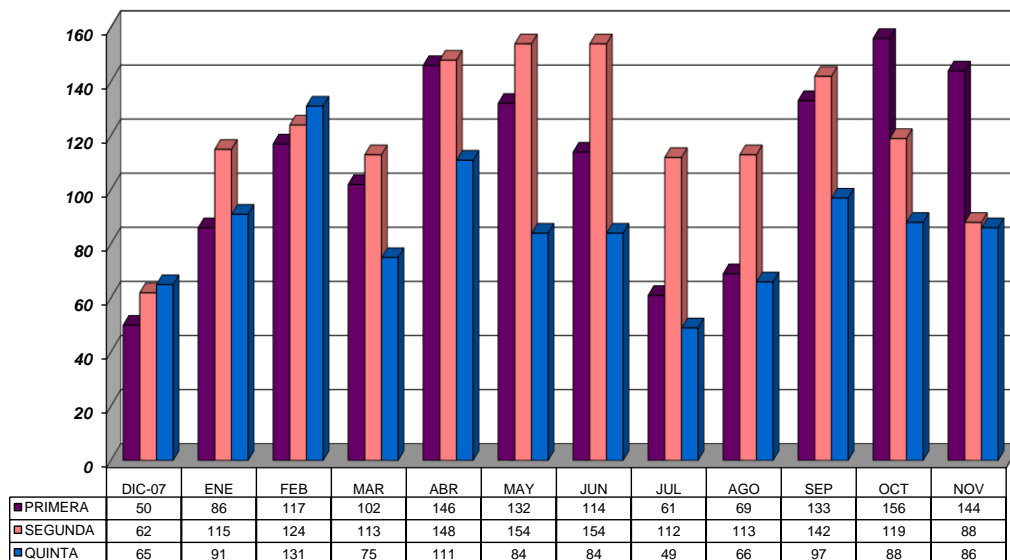

PODER JUDICIAL DEL ESTADO DE SAN LUIS POTOSÍ  
CONSEJO DE LA JUDICATURA  
UNIDAD DE ESTADÍSTICA, EVALUACIÓN Y SEGUIMIENTO  
CONCENTRADO GENERAL DE ASUNTOS EN SALAS DEL SUPREMO TRIBUNAL DE JUSTICIA

ACUERDOS DICTADOS EN MATERIA PENAL

PERIODO JUDICIAL 2008

SALA	DIC-07	ENE	FEB	MAR	ABR	MAY	JUN	JUL	AGO	SEP	OCT	NOV	PROMEDIO MENSUAL	TOTAL EN EL PERIODO
PRIMERA	193	825	755	454	769	542	599	301	649	627	571	617	575	6,902
SEGUNDA	349	913	942	751	1,002	1,020	928	441	849	758	761	731	787	9,445
QUINTA	217	595	589	377	555	537	525	234	348	370	533	481	447	5,361

PROMEDIO MENSUAL GENERAL	253	778	762	527	775	700	684	325	615	585	622	610		
--------------------------	-----	-----	-----	-----	-----	-----	-----	-----	-----	-----	-----	-----	--	--

TOTAL POR MES	759	2,333	2,286	1,582	2,326	2,099	2,052	976	1,846	1,755	1,865	1,829		21,708
---------------	-----	-------	-------	-------	-------	-------	-------	-----	-------	-------	-------	-------	--	--------

NOTA: La información presentada es únicamente de carácter informativo, proporcionada por la Presidencia del Supremo Tribunal de Justicia del Estado de San Luis Potosí.

ACUERDOS DICTADOS EN MATERIA PENAL EN EL PERIODO

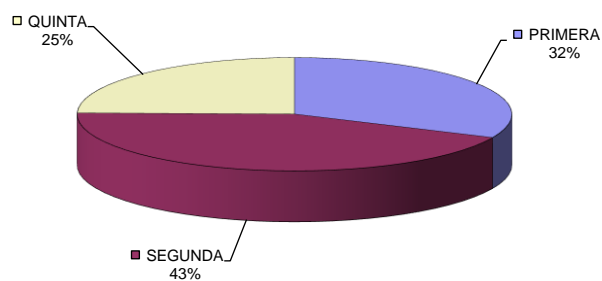

ACUERDOS DICTADOS POR SALA EN EL PERIODO

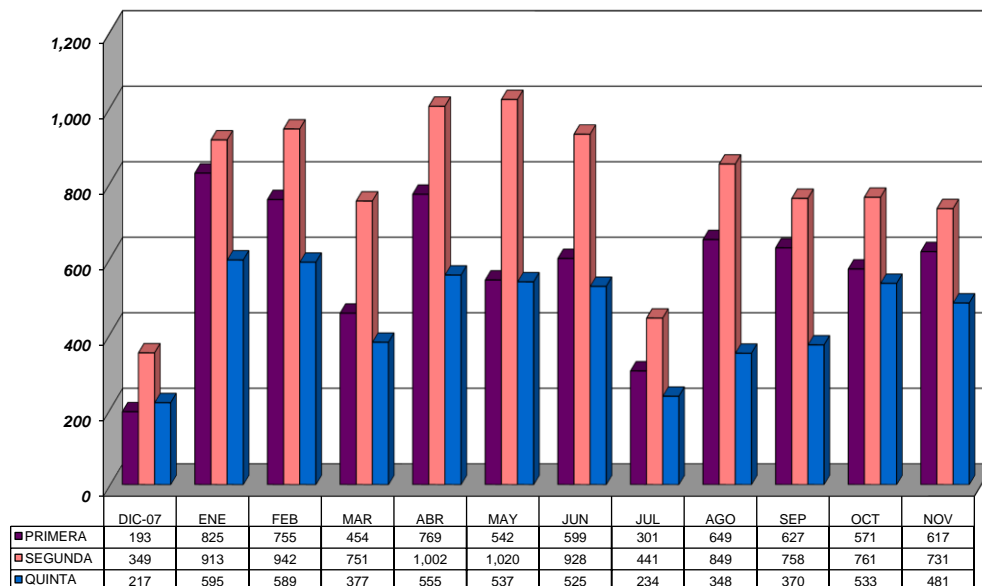

PODER JUDICIAL DEL ESTADO DE SAN LUIS POTOSÍ  
CONSEJO DE LA JUDICATURA  
UNIDAD DE ESTADÍSTICA, EVALUACIÓN Y SEGUIMIENTO  
CONCENTRADO GENERAL DE AMPAROS

**SALAS EN MATERIA PENAL**

PERIODO JUDICIAL 2008

	DIC-07	ENE	FEB	MAR	ABR	MAY	JUN	JUL	AGO	SEP	OCT	NOV	PROMEDIO MENSUAL	TOTAL EN EL PERIODO
<b>AMPARO DIRECTO</b>														
CONCEDIDO DE FONDO	0	1	0	0	0	0	0	1	1	0	0	0	0	3
CONCEDIDO PARA EFECTOS	3	6	1	5	1	6	5	3	4	3	2	7	4	46
NEGADOS	6	7	8	2	12	11	16	3	13	6	7	10	8	101
SOBRESEIDOS	0	1	0	0	0	0	1	0	0	0	1	0	0	3
DESECHADOS	1	2	2	2	1	3	2	2	3	0	2	3	2	23
<b>TOTAL</b>	<b>10</b>	<b>17</b>	<b>11</b>	<b>9</b>	<b>14</b>	<b>20</b>	<b>24</b>	<b>9</b>	<b>21</b>	<b>9</b>	<b>12</b>	<b>20</b>	<b>15</b>	<b>176</b>
<b>AMPARO INDIRECTO</b>														
CONCEDIDO DE FONDO	0	0	0	2	0	3	0	0	0	0	1	4	1	10
CONCEDIDO PARA EFECTOS	6	10	3	4	2	7	9	2	3	4	10	3	5	63
NEGADOS	0	3	5	5	3	3	5	2	2	4	5	6	4	43
SOBRESEIDOS	1	2	3	2	3	1	2	3	3	2	1	4	2	27
<b>TOTAL</b>	<b>7</b>	<b>15</b>	<b>11</b>	<b>13</b>	<b>8</b>	<b>14</b>	<b>16</b>	<b>7</b>	<b>8</b>	<b>10</b>	<b>17</b>	<b>17</b>	<b>12</b>	<b>143</b>

NOTA: La información presentada es únicamente de carácter informativo, proporcionada por la Presidencia del Supremo Tribunal de Justicia del Estado de San Luis Potosí.

**DISTRIBUCIÓN DE AMPARO DIRECTO**

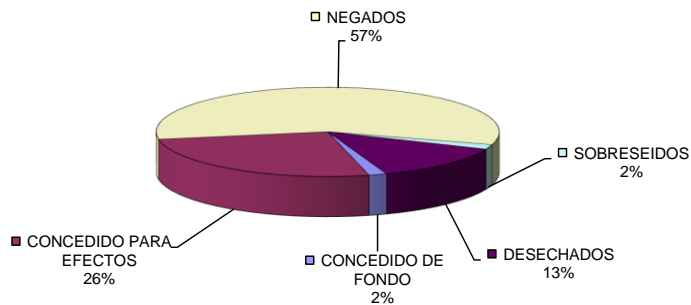

**DISTRIBUCIÓN DE AMPARO INDIRECTO**

